Tanz-Highlight des Jahres
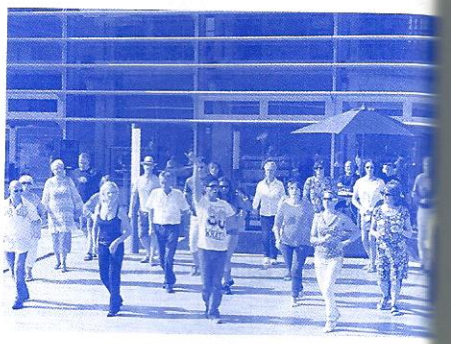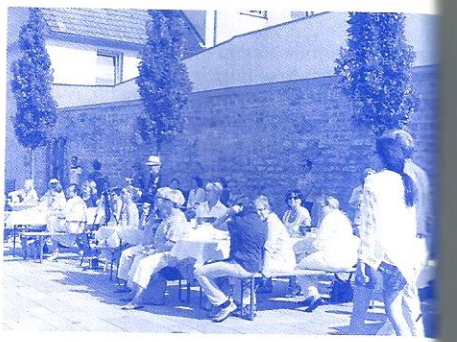
Der 29. August stand bei der VHS ganz unter dem Motto Tanz! Bei großartigem Wetter durfte zugeschaut, ausprobiert und relaxt werden – unter freiem Himmel im historisch-modernen Ambiente des Stadelhofs. Die Gaststätte „Zum Ölberg" sorgte für ein breites Getränkespektrum und viele Besucher folgten dem Vorschlag der Selbstversorgung im Picknick-Stil. So entstand bei teilweise schon festlich gedeckten Tafeln eine ganz besondere Atmosphäre. Die Tangotänzer, die auch aus dem weiteren Umfeld angereist waren, äußerten sich begeistert über die tollen Tanzbedingungen, die Wohlfühl-Atmosphäre und die sehr gute Organisation. Iris Pape, die zuständige Fachbereichsleiterin und Organisatorin, freute sich über zwei rundum gelungene Veranstaltungen – das Tanzcafé, welches am Nachmittag das breite VHS-Tanzspektrum zeigte und viele Interessierte auf die Tanzfläche lockte, und die 1. Paderborner Open-Air-Tango-Milonga am Abend. Danke allen Mitwirkenden für ihren engagierten Einsatz und die tollen Darbietungen!
„Wiederholung unbedingt erwünscht" war die einhellige Meinung der begeisterten Besucher! Sie dürfen sich also freuen: der 1. Paderborner Open-Air-Milonga wird in diesem Jahr die zweite folgen, zu der alle Interessierten natürlich wieder herzlich eingeladen sind.